BREEZÉ BREEZÉ

THE 33 SENSE OF WEDDING

2015 年 7 月 13 日

報道関係各位

ブリーゼブリーゼ　33Fにゲストハウス・ウエディングが誕生！
地上 160m　パノラマビューの天空ウエディングが西梅田に初登場

ゲストハウス・ダイニングカフェ＆バー
『The 33 Sense of Wedding』
2016 年 1 月、グランドオープン！

※2015 年 8 月1日（土）にウエディングサロンが5Fに先行オープン

オープン日：　2016 年 1 月中旬（予定）
名　　称：　The 33 Sense of Wedding
（ｻﾞ･ｻｰﾃｨｽﾘｰ　ｾﾝｽ･ｵﾌﾞ･ｳｴﾃﾞｨﾝｸﾞ）
所　在　地：　ブリーゼブリーゼ 33F
店舗面積　：　1559.41 ㎡（471.72 坪）
設　　備：　チャペル　1、宴会場　2 室
収容人数　：　チャペル 80 名様、宴会場　各 100 名様

ブリーゼブリーゼ（大阪市北区梅田）は、本年 7 周年を迎えるにあたり、33F を全面リニューアルし、西梅田初の天空ウエディング『The 33 Sense of Wedding（ｻﾞ･ｻｰﾃｨｽﾘｰ　ｾﾝｽ･ｵﾌﾞ･ｳｴﾃﾞｨﾝｸﾞ）』（運営：株式会社ディアーズ・ブレイン）を 2016 年 1 月中旬（予定）にオープンすることとなりましたので、お知らせ致します。

『The 33 Sense of Wedding』は“街と人をつなぐゲストハウス”をテーマに、株式会社ディアーズ・ブレインが展開する“ディアーズ・ウエディング”として全国初の本格ビルイン型ゲストハウスとなります。（店舗としては全国で 21 店舗目、関西では京都・奈良に次ぐ 3 店舗目）

商業施設に初めて出店する『The 33 Sense of Wedding』は、ネーミングの通りブリーゼブリーゼの最上階 33F に位置し、2 つの披露宴会場（収容人数：各 100 名様）からは大阪市街の絶景を望めるなど、地上 160 mだからこそご提供できる、新郎新婦様への感動ウエディングや、ご来賓の皆様へのサプライズ演出をご提案致します。

ブリーゼブリーゼは、大人の街・西梅田で“自分磨きやホンキで遊ぶ場所”を提供するなどの“コト”のニーズにお応えすべく、本年 3 月に 5Fの飲食フロアに『MIKI ミュージックサロン』をオープンしました。

今回、ゲストハウス・ダイニングカフェ＆バーをオープンすることにより、33Fへの来場客は従来より 20 ポイントアップする想定で、新規顧客の獲得を始め、ジュエリー、パーティドレス、引き出物、婚礼二次会、音楽の演出、ヘアメイク・エステ等、物販、飲食、サービス店舗とのコラボレーションにより、館全体としての回遊性、売上に繋がることも期待しております。『The 33 Sense of Wedding』の詳細は次頁をご参照ください。

ブリーゼブリーゼ外観

『33F イメージ』

33F ウエディングイメージ

『The 33 Sense of Wedding（ｻﾞ・ｻｰﾃｨｽﾘｰ ｾﾝｽ・ｵﾌﾞ・ｳｴﾃﾞｨﾝｸﾞ）』オープン概要

■名　　称：『The 33 Sense of Wedding』(ｻﾞ・ｻｰﾃｨｽﾘｰ ｾﾝｽ・ｵﾌﾞ・ｳｴﾃﾞｨﾝｸﾞ)
業　　態：ゲストハウス・ダイニングカフェ＆バー
店舗面積：1559.41 ㎡(471.72 坪)
オープン日：2016 年 1 月中旬(予定)
営業時間：11:00～23:00
平日はダイニングカフェ＆バーとして営業
設　　備：チャペル 1、宴会場 2 室
収容人数：チャペル 80 名様、宴会場　各 100 名様
年間挙式想定数：300 組様
住　　所：大阪市北区梅田 2-4-9　ブリーゼブリーゼ 33F
予約・問合せ先：The 33 Wedding Salon(ｻﾞ・ｻｰﾃｨｽﾘｰ ｳｴﾃﾞｨﾝｸﾞ・ｻﾛﾝ)06-6347-1033（8/1 開通）

ウエディングサロンが 2015 年 8 月 1 日（土）先行オープン！
婚礼予約 受付開始

名　　称：『The 33 Wedding Salon』(ｻﾞ・ｻｰﾃｨｽﾘｰ ｳｴﾃﾞｨﾝｸﾞ・ｻﾛﾝ)
場　　所：ブリーゼブリーゼ 5F
営業時間：11：00～21：00
店舗面積：168.72 ㎡（51.03 坪）
予約・問合せ先：06-6347-1033（8/1 開通）
メ ー ル：info-33@dearsbrain.jp
ウ ェ ブ：http://the-33.jp　(7/21 サイトオープン予定)

■コンセプト
〝街と人をつなぐゲストハウス〟
都心のビルの最上階にたたずむ、上質なゲストハウス空間。
大阪市街を一望する、その地上 160mの絶景ロケーションだからこその感動的なウエディングや、
ここにしかないサプライズ演出をトータルサポート致します。
ウエディングシーンの至るところに散りばめられる、大阪市街の大眺望。
愛する街と、大切なゲスト、そのすべてとつながる、至極のウエディングを。

オープン限定『GRAND OPEN プラン』登場

通常より100万円もお得です！

期間：2016 年 2 月～3 月の挙式限定
料金：60 名様　180 万円(税込)
内容：会場費、挙式料(人前式)、料理(フレンチフルコース)・飲物(フリードリンク)、
ウエディングケーキ、音響照明費、プロジェクションマッピング、乾杯酒、
テーブルコーディネート、装花一式、招待状、席次表、席札、引出物・引出菓子、
司会者料、ドレス、タキシード、送迎バス1台、写真ほか

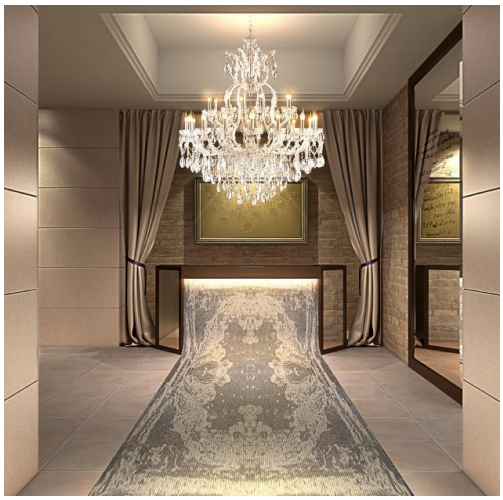

【エントランス】イメージ
大きなシャンデリアとアートがお出迎え

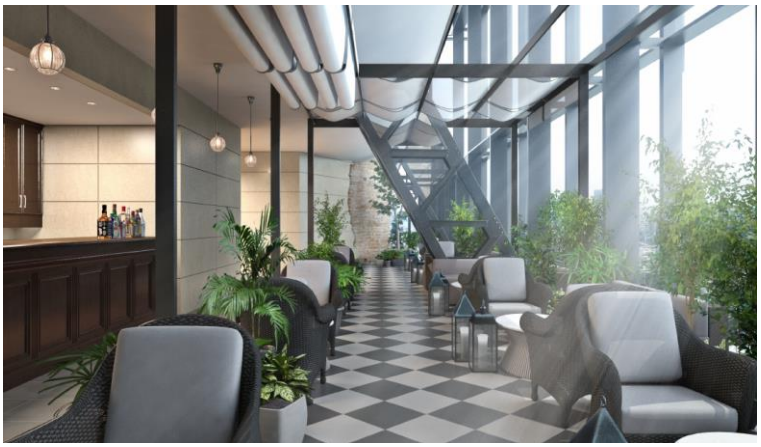

エントランスを抜けると…
【開放感のあるテラス】イメージ

【フラワーコート】イメージ
緊張感から開放されたグリーンのトンネル。この先のテラスで記念撮影など行います

【宴会場　：　クリスタル＆ラグジュアリー】イメージ
白いモールディングの中にラグジュアリーなゴールドをさりげなく使用し高級感を演出。特大シャンデリアで輝きをプラス

【宴会場　：　シック＆エレガント】イメージ
濃い木目を貴重とした落ち着きのある空間。
キラキラと反射する雲のアートオブジェを配置

■「ディアーズ・ウェディング」について
“The Wonder Journey” ～どこにもない、心おどる ウェディングストーリーをご一緒に～をコンセプトに、全国 20 店舗展開している“ディアーズ・ウエディング”。
『The 33 Sense of Wedding』は全国 21 店舗目、京都・奈良に続く関西 3 店舗目。

■運営会社 株式会社ディアーズ・ブレインについて
2001 年 6 月創業。2008 年に東証一部上場の千趣会グループ企業となる。ハウスウエディング事業を主軸としながら、ドレス事業、レストラン事業、コンサルティング事業も手掛ける。

株式会社ディアーズ・ブレイン（http://www.dearsbrain.jp/）
設立　　：　2001 年 6 月
本社所在地：　東京都港区芝公園 2-6-3　芝公園フロントタワー13F
代表者　　：　小岸弘和
資本金　　：　6 億円
主要株主　：　株式会社千趣会

― 『The 33 Sense of Wedding』に関するお問い合わせ先 ―

――お問い合わせ先【ブリーゼブリーゼ】――

株式会社サンケイビル　大阪ビル営業部　ブリーゼブリーゼ　林
電話：06-6341-3005　FAX：06-6341-2600　E-mail: jun-hayashi@sankeibldg.co.jp

―― ブリーゼブリーゼ 所在地 ――
〒530-0001 大阪市北区梅田 2－4－9

ブリーゼブリーゼ オフィシャルホームページ
http://www.breeze-breeze.jp

――お問い合わせ先【The 33 Sense of Wedding】――

株式会社ディアーズ・ブレイン　広報担当：風間・野崎
電話：03-3436-1159　FAX：03-3436-1225　E-mail：eriko-kazama@dearsbrain.jp

The 33 Sense of Wedding オフィシャルホームページ
http://the-33.jp
※7 月 21 日(火)サイトオープン予定