2016 年 1 月 15 日

報道関係各位

株式会社サンケイビル
UDS 株式会社

外国人観光客向けに日本の伝統や文化を発信
新感覚ホステル＆ラウンジ
『GRIDS（グリッズ）日本橋イースト』

2016年1月15日（金）よりグランドオープン

URL：http://grids-hostel.com/

株式会社サンケイビル（東京都千代田区大手町／代表取締役社長：飯島一暢）と、UDS 株式会社（東京都渋谷区代々木／代表取締役社長：中川敬文）は、この度、かねてより開発を進めておりました外国人観光客向けのゲストハウス型ホテル「GRIDS（グリッズ）日本橋イースト」（東京都中央区日本橋久松町）を本日より開業いたしました。

2020 年に向け、日本政府は訪日外国人増加に向けた様々な施策を講じていますが、本事業は、「THE TRAVELLERS HUB 旅をつなぐ。人をつなぐ。心をつなぐ。」をコンセプトに、安価・安全に加え、訪れるお客様が日本の伝統や文化に触れながら、新たな楽しみやつながりを見つけられるホステルとして、昨年4月に開業した GRIDS 第一号となる「GRIDS 秋葉原」に続き、ますます増加傾向にある外国人観光客の宿泊ニーズを捉え、サービスを提供してまいります。

■「GRIDS 日本橋イースト」施設特徴について

一人旅からグループ旅など多様な宿泊単位に応じられるように複数の客室タイプをご用意、合わせて宿泊者同士の情報交換ができるコモンスペースも第一号（秋葉原）と同様に設けました。第一号（秋葉原）より継承する旅や人、心をつなぐ“ターミナル”をデザインコンセプトとし、「繊細さ」×「風合い」を基調にしています。また、上品で機能的なデザインの中に、繊維問屋街である東日本橋らしさが感じられる「生地（木地）」をエレメントとして取り入れることで、この場所ならではのオリジナリティ溢れるホステルを目指します。また、まちに開かれた 1 階のカフェ・バー「FRITTERS & BEER by GRIDS」は、駅構内などにあるインビス（スタンディングフードショップ）のようにドリンクとフードが楽しめる「気軽さ」をデザインし、お客様一人ひとりの旅やステイスタイルに合わせて心地よくお過ごしいただける空間を目指しております。

カフェ・バー
「FRITTERS & BEER by GRIDS」

コモンスペース

POD タイプ

プレミアムルーム

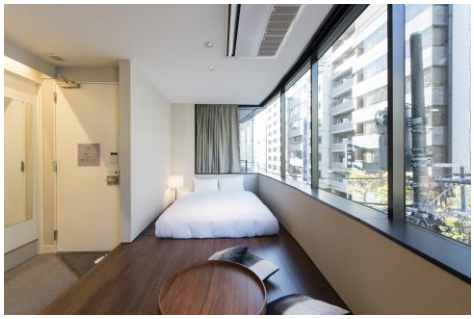

デラックスドミトリー

1F ファサード

■「GRIDS 日本橋イースト」公式グッズについて

写真左から、
・ポストカード（12種）
・ショップカード

GRIDS 日本橋イーストでは、オリジナルグッズの販売をしております。日本の年中行事を想起させるデザインをモチーフにしたポストカードセットなどのグッズを販売することで、当施設滞在中はもちろん、自国に帰国後も、日本での滞在を思い出し、再度日本を訪れたくなるような仕掛けづくりにこだわっています。

■「GRIDS 日本橋イースト」コミュニケーションツール

1階のホテルエントランスには、GRIDS 日本橋イーストのコミュニケーションツールとしてメッセージボードを設置。中央区の区の木である「柳」と日本の国鳥である「雉」をモチーフに周辺地図を作成。利用者に周辺のおすすめスポットやホステルの感想などを自由に書き込んでいただきます。

■施設概要

所　在　地	東京都中央区日本橋久松町 4-7
交　　通	都営新宿線「馬喰横山」駅　徒歩 2 分、都営浅草線「東日本橋」駅　徒歩 3 分 JR 総武本線「馬喰町」駅　徒歩 6 分、 東京メトロ日比谷線、都営浅草線「人形町」駅　徒歩 8 分
敷 地 面 積	163.93 ㎡
延 床 面 積	963.38 ㎡
POD タイプ (2 段ベッド)	男女混合フロア　56 室 女性専用フロア　48 室
客室タイプ	ドミトリー（男女混合フロア）　4 室 POD（男性専用フロア）　56 室 POD（女性専用フロア）　48 室 ドミトリー　4 室 デラックスドミトリー　1 室 プレミアムルーム　2 室 プライベートシングル（男性専用フロア）　2 室 プライベートシングル（女性専用フロア）　2 室
構造・規模	鉄骨鉄筋コンクリート造　陸屋根地上 8 階建
築　年　数	築 21 年（1994 年築）　※耐震診断済
事　業　主	株式会社サンケイビル
企画・運営	UDS 株式会社

【株式会社サンケイビル　概要】
所 在 地　東京都千代田区大手町 1-7-2
代 表 者　代表取締役社長　飯島 一暢
設 立 日　1951 年 6 月 11 日
資 本 金　191 億 2046 万円
事業内容　ビル事業／住宅事業／シニア事業／ホテルリゾート事業　等

【UDS 株式会社　概要】
所 在 地　東京都渋谷区代々木 1-27-16 JEC ビル 4F
代 表 者　代表取締役社長　中川　敬文
設 立 日　2009 年 2 月 26 日
資 本 金　3 億 7500 万円
事業内容　ホテル・商業施設・住宅・オフィスの企画・設計、及び運営　等

＜当ホステルの事業に関するお問い合わせ先＞
株式会社サンケイビル 広報課
TEL 03-5542-1313　　FAX 03-5542-1377

＜当ホステルの運営に関するお問い合わせ先＞
UDS株式会社 経営企画部 広報担当
TEL 03-3372-0231　　FAX 03－3372-0235